

# 亞洲大學新型冠狀病毒肺炎 防疫人員教育訓練

學務處 健康中心 2020/02/27

防疫人員教育訓練(2020/02/27)

<https://tinyurl.com/ss7gthh>

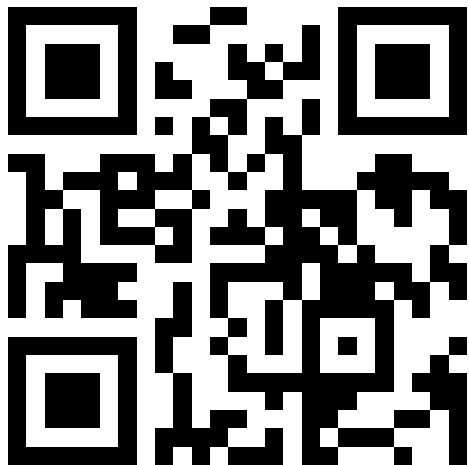

安心防疫懶人包

<https://tinyurl.com/u9zjatr>



各位教職同仁好：

為預防新型冠狀病毒肺炎(嚴重特殊傳染性肺炎/武漢肺炎)疫情發生，降低病毒傳播風險，確保本校教職人員工作環境之安全，本校自109年2月10日(星期一)起，已進行各主要建築物出入檢疫管制，因應即將開學，學生人數眾多，敬請防疫輪值人員協助配合下列事項：

1. **管制範圍：**目前規劃管制站共14站，各建築物均僅開放單一之出入口，並於出入口設置防疫站。
2. **管制期間：**各防疫站每日於上班期間(上午8點至下午5點)及夜間(行政、管理大樓)，本校教職員工生請一律配戴職員證/學生證以供識別。
3. **管制人員：**皆由**行政人員**輪班值勤，輪班順序由校安中心統一編排，並由人事室統一控管。若因故須調班時，須於事前向人事室申請。
4. **防疫物資：**檢疫所需物資(含檢疫人員口罩)，由健康中心統一管理發放，各防疫站設有防疫物資臨時儲存地點與控管人員。
5. **所有控管人員以及每日首班輪值檢疫人員須7:50到校，檢疫人員須8:00就位防疫站。**
6. **凡個人健康聲明憑證為紅色且顯示“不得入校”，且未經體溫檢測者，不得進入辦公場所。**

# 各大樓防疫站(出入口)~防疫物資臨時儲存地點與控管人員

防疫站	防疫物資臨時儲存地點	體溫測量計	控管人員
1. 行政大樓(國際學院)	L101	熱顯像儀、額溫槍	林佳儒(ext: 6266)
2. 行政大樓(敦煌書局)	L101	額溫槍2支	許含鮮(ext: 6269)
3. 行政大樓2F(圖書館)	圖書館控管人員 自行至M111領取	額溫槍2支	黃斐籃(ext: 3413)
4. 管理大樓(羅馬柱穿堂)	M111	熱顯像儀、額溫槍	陳宜鋒(ext: 3252)
5. 資電大樓(亞蒂菲)	H101	熱顯像儀、額溫槍	張君瑋(ext: 1745)
6. 醫健大樓(生涯組)	H101	熱顯像儀、額溫槍	詹芷安(ext: 1739)
7. 體育館		額溫槍2支	

# 各大樓防疫站(出入口)~防疫物資臨時儲存地點與控管人員

防疫站	防疫物資臨時儲存地點	體溫測量計	控管人員
8. 美術館	美術館控管人員自行至M111領取	額溫槍2支	李慧敏(ext: 6462)
9. 獸醫館	獸醫館控管人員自行至M111領取	額溫槍2支	
10. 感恩學苑	學苑控管人員自行至M111領取	熱顯像儀、額溫槍	
11. 惜福學苑	學苑控管人員自行至M111領取	熱顯像儀、額溫槍	
12. 築夢學苑	學苑控管人員自行至M111領取	熱顯像儀、額溫槍	
13. 登峰學苑	學苑控管人員自行至M111領取	熱顯像儀、額溫槍	
14. 學生餐廳	餐廳控管人員自行至M111領取	額溫槍2支	



# 亞洲大學防疫站設置圖

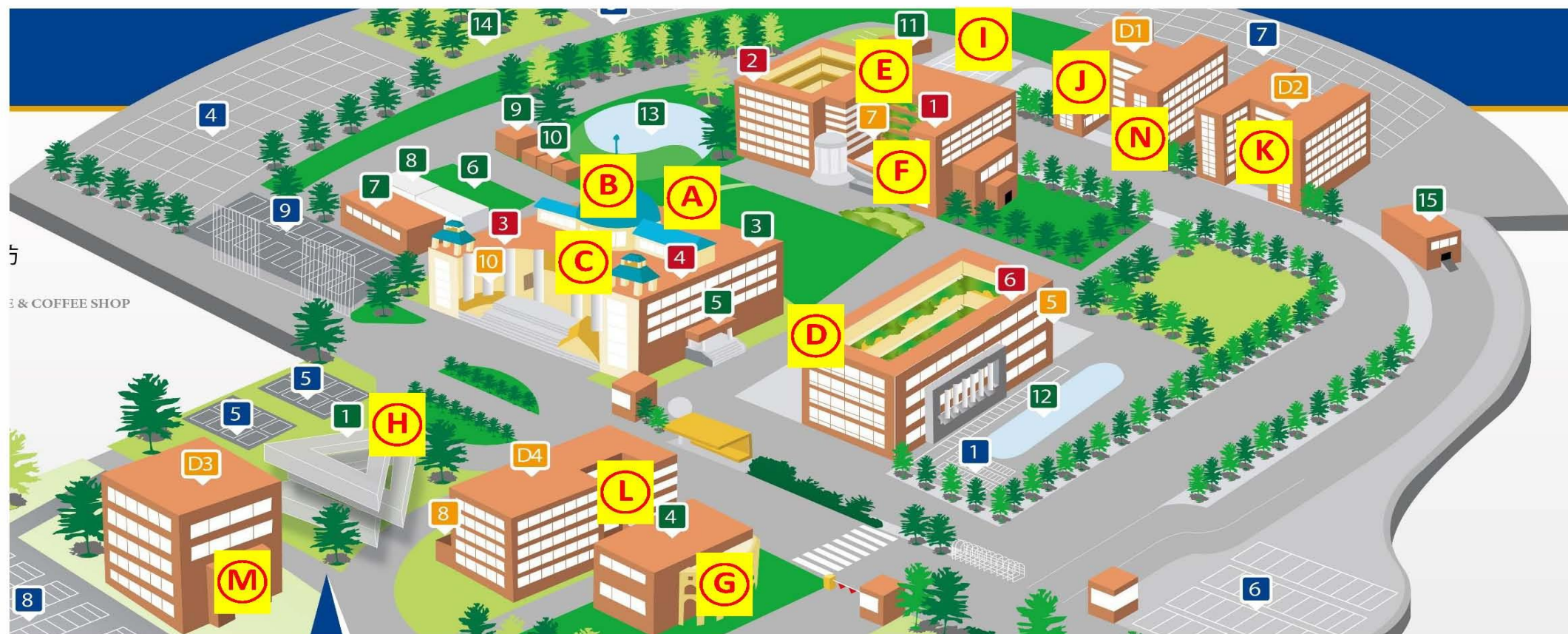

- |                   |                  |                       |
|-------------------|------------------|-----------------------|
| A:行政大樓國際學院(管制 1)  | B:行政大樓敦煌書局(管制 2) | C:行政大樓 2 樓圖書館門口(管制 3) |
| D:管理大樓羅馬柱川堂(管制 4) | E:資電大樓亞蒂菲(管制 5)  | F:醫健大樓生涯組(管制 6)       |
| G:體育館(管制 7)       | H:美術館(管制 8)      | I:獸醫館(管制 9)           |
| J:感恩學苑(管制 10)     | K:惜福學苑(管制 11)    | L:築夢學苑(管制 12)         |
| M:登峰學苑(管制 13)     | N:學生餐廳(管制 14)    |                       |



2020.01.21 二版

## 【防範新型冠狀病毒】

Novel Coronavirus : What You Need to Keep in Mind

### 旅遊疫情警示・主動健康申報

中國大陸發生新型冠狀病毒疫情，您可能也曾暴露於感染環境，臺灣疾病管制署為維護您及周遭親友的健康，請您配合以下事項：

As the novel coronavirus outbreak is ongoing in China, you might have been exposed to infection sources. To protect your health, please follow the instructions below.

1. 入境時有發燒、咳嗽、呼吸急促等身體不適，無論是否服用退燒藥、止咳藥，請主動向機場 / 港口檢疫人員報到，並接受健康評估。

If you have fever, cough or shortness of breath upon your arrival, whether you are taking any cough suppressants / antipyretics or not, please inform quarantine officers at the airport / port immediately.

2. 入境後14天內，如出現前述不適症狀，請立即撥打防疫專線1922，並依指示就醫。

If such symptoms occur within 14 days after entry, please call our toll-free hotline 1922, to obtain instructions on seeking medical attention.

3. 就醫時，務必告知醫師您的旅遊史及接觸史。

Be sure to inform doctors of your recent travel and exposure history.

### 【個人衛生好習慣】

Personal hygiene reminders



肥皂勤洗手  
Wash your hands  
with soap regularly

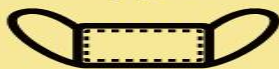

咳嗽戴口罩  
Wear a mask  
while coughing



返家先更衣及沐浴  
Change your clothes  
and take a shower/bath  
once you arrive home



# 新型冠狀病毒肺炎臨床症狀

- ▶ 發燒 (fever) 耳溫  $\geq 38^{\circ}\text{C}$ 、額溫、顳溫  $\geq 37.5^{\circ}\text{C}$
- ▶ 頭痛 (headache)
- ▶ 乾咳 (cough)
- ▶ 咳嗽有痰 (productive cough)
- ▶ 可能出現咳血 (haemoptysis)
- ▶ 肌肉痠痛 (myalgia)
- ▶ 四肢乏力 (fatigue)
- ▶ 腹瀉 (diarrhea)

防疫人員須知

個人健康聲明



# 健康聲明表問題1-填表日當天和過去14天，您 是否有以下症狀？必填

注意：

A. 已服藥者亦須勾選有的症狀。

B. 若因長期過敏性鼻炎而出現 1至3症狀，請勾5。

☐ 否

☐ 是(請勾選下列症狀，可複選)

☐ 1. 發燒 (耳溫 $\geq 38^{\circ}\text{C}$ 、額溫、顳溫 $\geq 37.5^{\circ}\text{C}$ )

☐ 2. 咳嗽

☐ 3. 呼吸道窘迫症狀 (呼吸急促、呼吸困難)

☐ 4. 其他身體不適症狀，請說明：\_\_\_\_\_

☐ 5. 因長期過敏性鼻炎而出現上述症狀

☐ 6. 以上皆無

健康聲明表問題2-填表當日和過去14天，您是否有到過以下國家地區（含轉機國家和地區）？可複選。

必填

- ☐1. 中國
- ☐2. 香港
- ☐3. 澳門
- ☐4. 南韓
- ☐5. 非台灣之其它國家和地區，請說明：\_\_\_\_\_

選擇上述任一選項最後都要填答最後入境台灣日期

最後入境台灣日期：西元\_\_\_\_\_年\_\_\_\_\_月\_\_\_\_\_日

- ☐6. 過去14天都在台灣

健康聲明表問題3-填表日當日和過去14天，您本人或同住家屬是否曾接受「居家隔離」或「居家檢疫」？**必填**

☐1. 否

☐2. 是

由於您目前正接受居家隔離或居家檢疫，必須留在家中(或指定地點)，不可外出(包括上課、上課)，亦不得出境或出國，不得搭乘大眾運輸工具。

# 防疫人員須知-

## 個人健康聲明憑證(截圖畫面)

中文 English 登出  
個人健康聲明表單 個人健康聲明憑證

亞洲大學 | 健康·關懷·創新·卓越  
ASIA UNIVERSITY

個人健康聲明憑證



有效日期  
2020-02-25

1234567890 測試人員無症狀

中文 English 登出  
個人健康聲明表單 個人健康聲明憑證

亞洲大學 | 健康·關懷·創新·卓越  
ASIA UNIVERSITY

個人健康聲明憑證



有效日期  
2020-02-25

1234567890 測試人員有不明症狀

中文 English 登出  
個人健康聲明表單 個人健康聲明憑證

亞洲大學 | 健康·關懷·創新·卓越  
ASIA UNIVERSITY

個人健康聲明憑證



有效日期  
2020-02-25

1234567890 測試人員有發燒(額溫 $\geq 37.5^{\circ}\text{C}$ 、耳溫 $\geq 38^{\circ}\text{C}$ )、咳嗽、呼吸道窘迫症狀(呼吸急促、



# 防疫人員須知-

## 健康篩選結果定義說明

**紅色定義**- 接受居家隔離、居家檢疫其中一項或有中港澳、南韓旅遊史/接觸史，且合併有勾選發燒、咳嗽、“呼吸道”症狀者。或  
只要有發燒、咳嗽或呼吸道症狀，都不能進入學校。

**黃色定義**- 無中港澳、南韓旅遊史/接觸史及無接受居家隔離、居家檢疫者，但有勾選其他身體不適症狀、過敏性鼻炎者

**綠色定義**- 無接受居家隔離、居家檢疫者及無中港澳、南韓旅遊史/接觸史且無勾選任何身體不適症狀

**註1個人健康聲明**

- 1.教職員工生:
- 2.校外訪客:

**註2發燒定義:**

- 1.耳溫: $\geq 38^{\circ}\text{C}$
- 2.額溫: $\geq 37.5^{\circ}\text{C}$

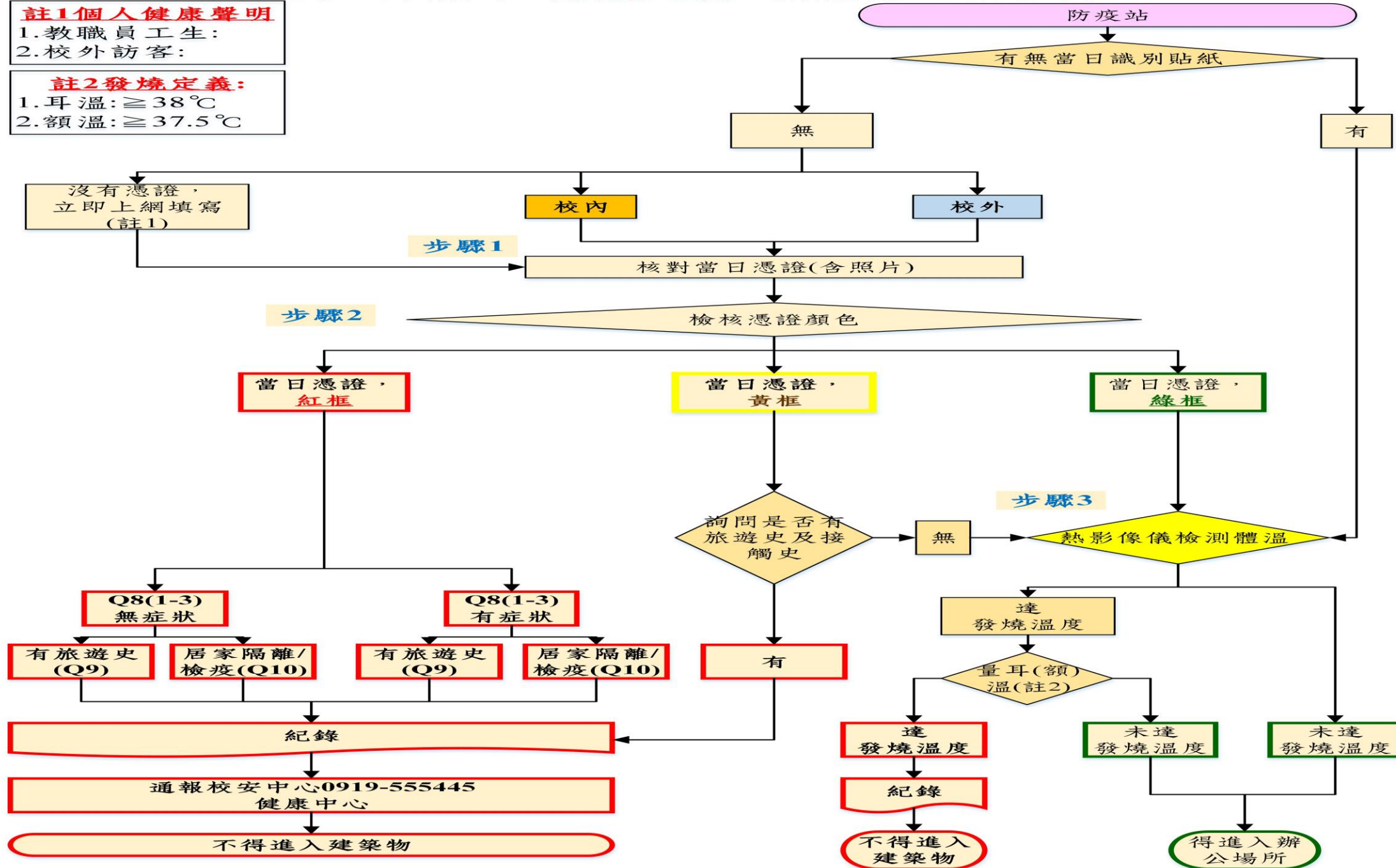

到站  
show  
出通行證

# 體溫測量器使用說明(顱溫槍)(使用後務必先消毒、才放入夾鏈袋)

- ▶ 1.按鈕後勿放開，會出現閃爍按鈕與嗶嗶聲
- ▶ 2.將顱溫槍貼緊，從額頭正中央往太陽穴滑動
- ▶ 3.至太陽穴後即可放開按鈕，得知體溫數據
- ▶ 4.記錄體溫數據後，輕壓圓形按鈕，關閉電源

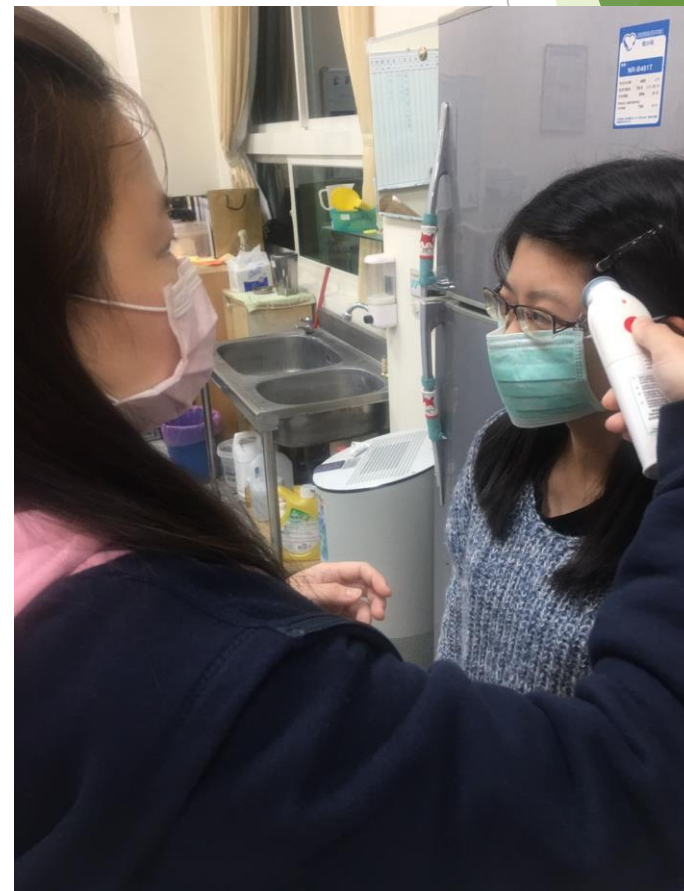

# 耳溫套消毒方法





# 應變計畫-建立疫情通報作業流程

## 亞洲大學新型冠狀病毒肺炎通報作業流程

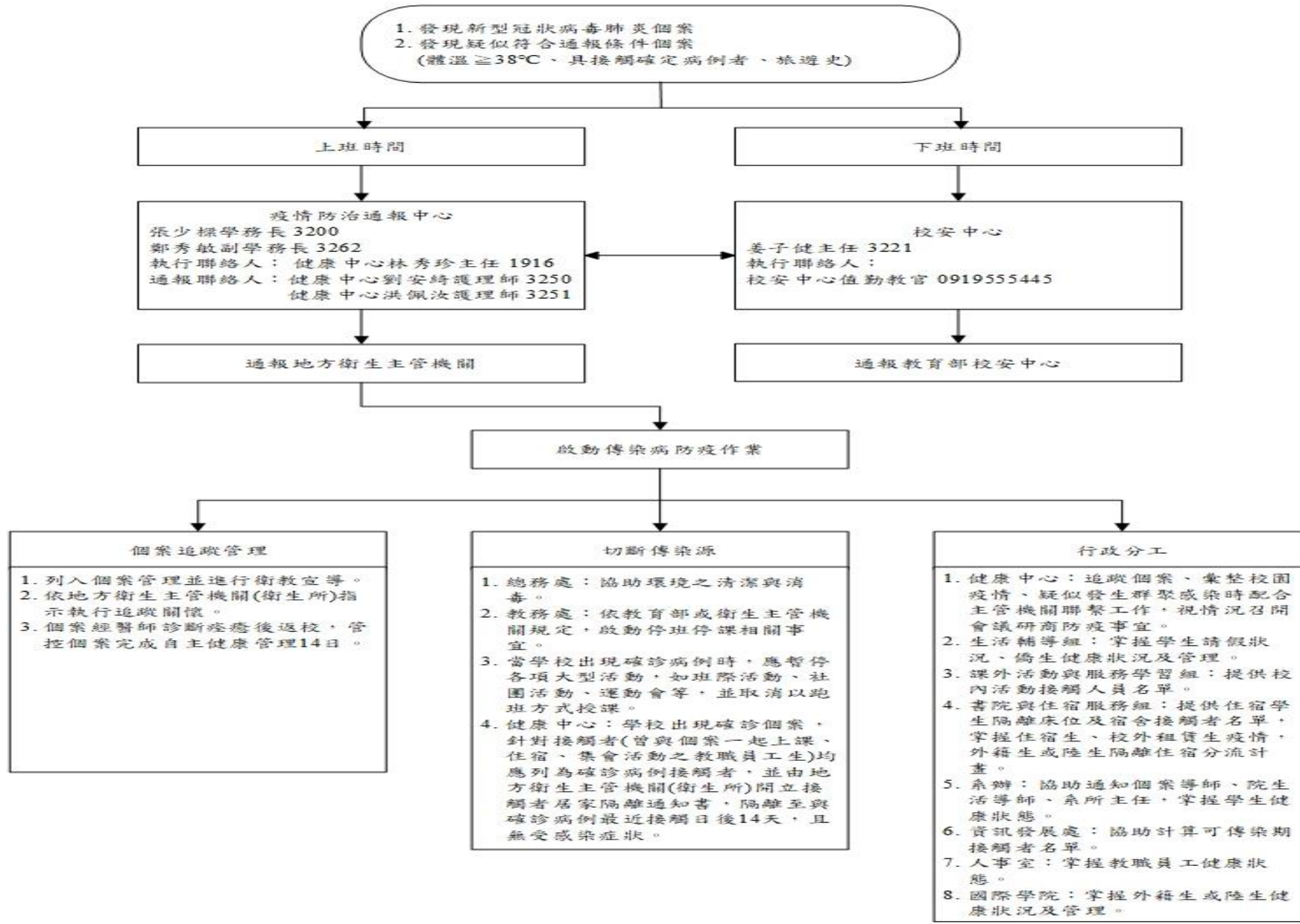

# 疫情相關連結

- ▶ 衛生福利部line ID: @syt3432d連結 <https://page.line.me/syt3432d>  
疾管家line ID: @vqv2007o 連結 <https://page.line.me/vqv2007o>
- ▶ 教育部學校衛生資訊網 <https://cpd.moe.gov.tw/>
- ▶ 疾病管制署「新型冠狀病毒肺炎/嚴重特殊傳染性肺炎(武漢肺炎)」查詢  
<https://reurl.cc/QpKpoo>
- ▶ 亞洲大學防疫專區  
<http://web.asia.edu.tw/files/90-1000-9.php?Lang=zh-tw>
- ▶ 學務處健康中心「新型冠狀病毒肺炎/嚴重特殊傳染性肺炎(武漢肺炎)」查詢  
<https://healthyau.asia.edu.tw/bin/home.php>

# 安心小棧



## 居家檢疫安心守則

★ 居家檢疫安心守則：

<https://tinyurl.com/s7dp8q3>



★ 居家檢疫者必填問卷：

<https://tinyurl.com/v8rnyum>

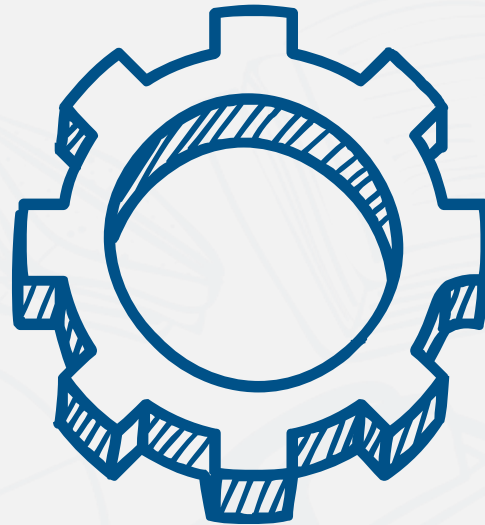

## 強健心理秘笈

★ 防疫安心文宣：

<https://tinyurl.com/w2cgy96>



★ 安心防疫我和他：

<https://tinyurl.com/tqdhgsd>



# 安心小棧

## 善用心理諮詢資源

- ★ 亞洲大學防疫期間預約諮商流程：  
[HTTPS://TINYURL.COM/U4K3WJ2](https://tinyurl.com/U4K3WJ2)



- ★ 防疫期間，諮商晤談服務之申請方式調整為「線上申請」；若有晤談需求，請利用「[會心微笑諮商系統](#)」進行線上預約。

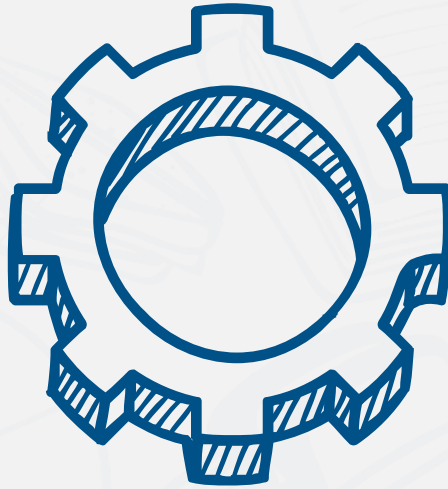

- ★ 申請前，務必取得當日「[個人健康聲明憑證](#)」  
<https://pacific.asia.edu.tw/HealthDeclaration>





# 通報電話

- ▶ 上下課(班)時間，疑似或確定罹患傳染病，請盡速與校安中心0423321053或0919-555-445聯繫
- ▶ 上課(班)期間，疑似或確定罹患傳染病，請盡速與健康中心(衛生保健)分機：3250~3253聯繫。
- ▶ 若發現校園建築物內有人身上未配戴當日體溫識別貼紙，請即刻要求對方到最近檢疫站量測體溫，或通報校安中心、健康中心。
- ▶ 大門警衛室分機1015
- ▶ 疫情通報及諮詢專線 1922



恐懼降低免疫力  
安心防疫不焦慮  
互相關懷我都在  
隔離病毒不隔愛

防疫是為守護大家健康，雖然要戒慎小心，但也無須過度恐慌，更不應將他人貼上標籤，應給予彼此多點關心，因為病毒才是我們共通的敵人！

Epidemic prevention is to protect our health. Although we should be cautious and careful, we shouldn't panic excessively, nor should we label others. Instead, we should pay more attention and be more empathic to each other, because the virus is the enemy we have in common!

# 謝謝聆聽

校園防疫工作，你我他，缺一不可。

JOIN US TO MAKE SURE ASIA UNIVERISTY CAMPUS FREE OF  
2019 NOVEL CORONAVIRUS.